

INGRESSO IFPE 2024.1

CURSOS TÉCNICOS
E SUPERIORES
GRATUITOS

#VEM
pro
IFPE

© ifpeoficial
📺 canalifpe

INSTITUTO
FEDERAL
Pernambuco

O IFPE



INGRESSO IFPE 2024.1

VAGAS OFERTADAS

GERAL

5414 VAGAS
16 CAMPI
132 CURSOS
9 POLOS

POR MODALIDADE

Cursos técnicos integrados ao ensino médio	1885
Cursos técnicos subsequentes	2059
Curso de qualificação profissional PROEJA	35
Cursos de graduação	1435

FORMAS DE INGRESSO



CURSOS DE GRADUAÇÃO

seleção por meio da aplicação de **prova** para todos os campi e EaD

CURSOS TÉCNICOS

seleção por meio de **prova**, à exceção dos campi agrícolas (Barreiros, Belo Jardim e Vitória de Santo Antão), que adotarão a seleção por meio de **análise de histórico escolar**.

APLICAÇÃO DE PROVAS

PARA CURSOS TÉCNICOS (proeja, integrado e subsequente)

30 questões de múltipla escolha

Componentes curriculares de Língua Portuguesa, Matemática e Conhecimentos Gerais (História, Geografia e Biologia)

PARA CURSOS DE GRADUAÇÃO

50 questões de múltipla escolha

Componentes curriculares de Língua Portuguesa, Matemática, Língua Estrangeira (Inglês ou Espanhol) e Conhecimentos Gerais (Física, Química, História, Geografia e Biologia); Produção textual (redação)

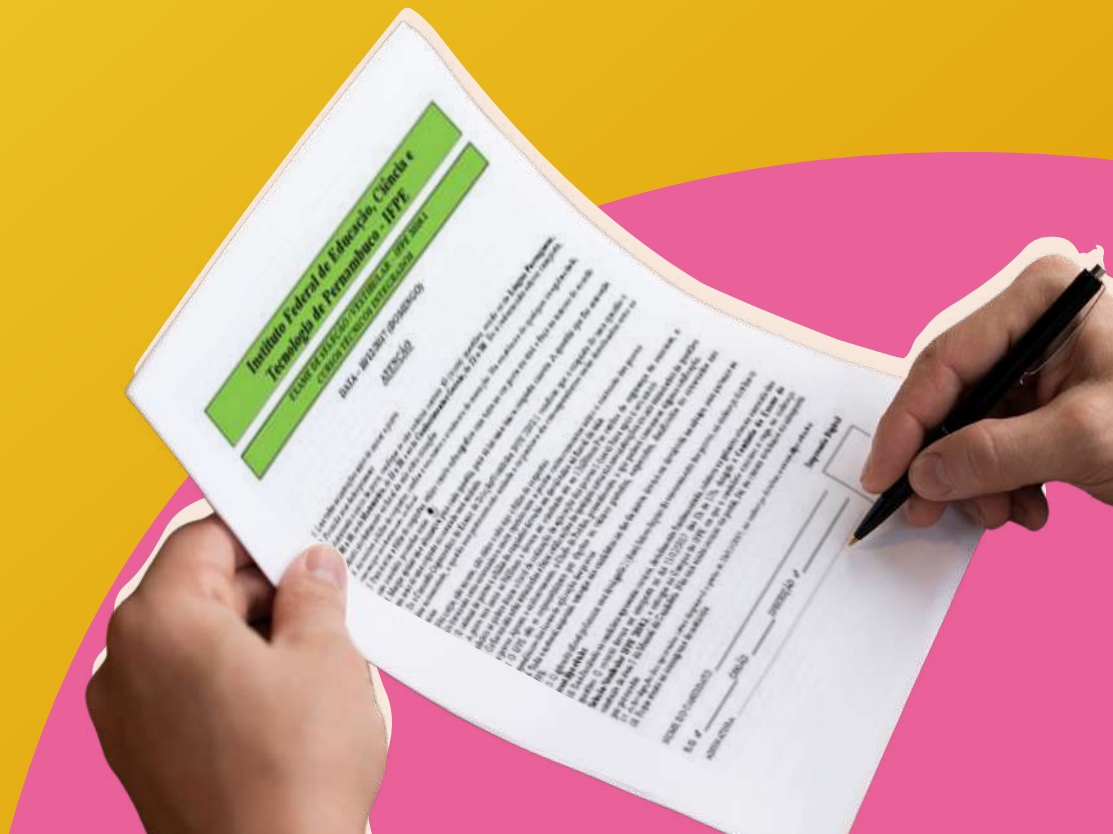

ANÁLISE DE HISTÓRICO ESCOLAR

PARA CURSOS TÉCNICOS INTEGRADOS E PROEJA

Análise do Desempenho Escolar em Português e Matemática do ensino fundamental ou equivalente

PARA CURSOS TÉCNICOS SUBSEQUENTES

Análise do Desempenho Escolar em Português e Matemática do ensino médio ou equivalente; ou,

Por meio da pontuação obtida em Linguagens, Códigos e suas Tecnologias e a pontuação obtida em Matemática e suas Tecnologias em uma das cinco últimas edições (2018, 2019, 2020, 2021 ou 2022) do Exame Nacional do Ensino Médio (Enem).



ATENÇÃO: APRESENTAÇÃO DE HISTÓRICO ESCOLAR DO ENSINO FUNDAMENTAL OU MÉDIO (DE ACORDO COM O CURSO ESCOLHIDO) OU RESULTADO INDIVIDUAL DO ENEM, NO **ATO DA INSCRIÇÃO**.

SISTEMA DE COTAS

No sistema de cotas do IFPE, 60% das vagas são reservadas para estudantes da rede pública.

Para isso, o/a estudante precisa ter cursado em escola pública todo ensino fundamental (se candidato a curso técnico Integrado ou Proeja) ou todo ensino médio (se candidato a curso técnico subsequente ou curso superior).

Dos 40% das vagas destinadas à ampla concorrência, 25% são reservadas para estudantes de escola pública oriundos/as do campo que optarem por cursos de vocação agrícola oferecidos nos campi Afogados da Ingazeira, Barreiros, Belo Jardim e Vitória de Santo Antão.

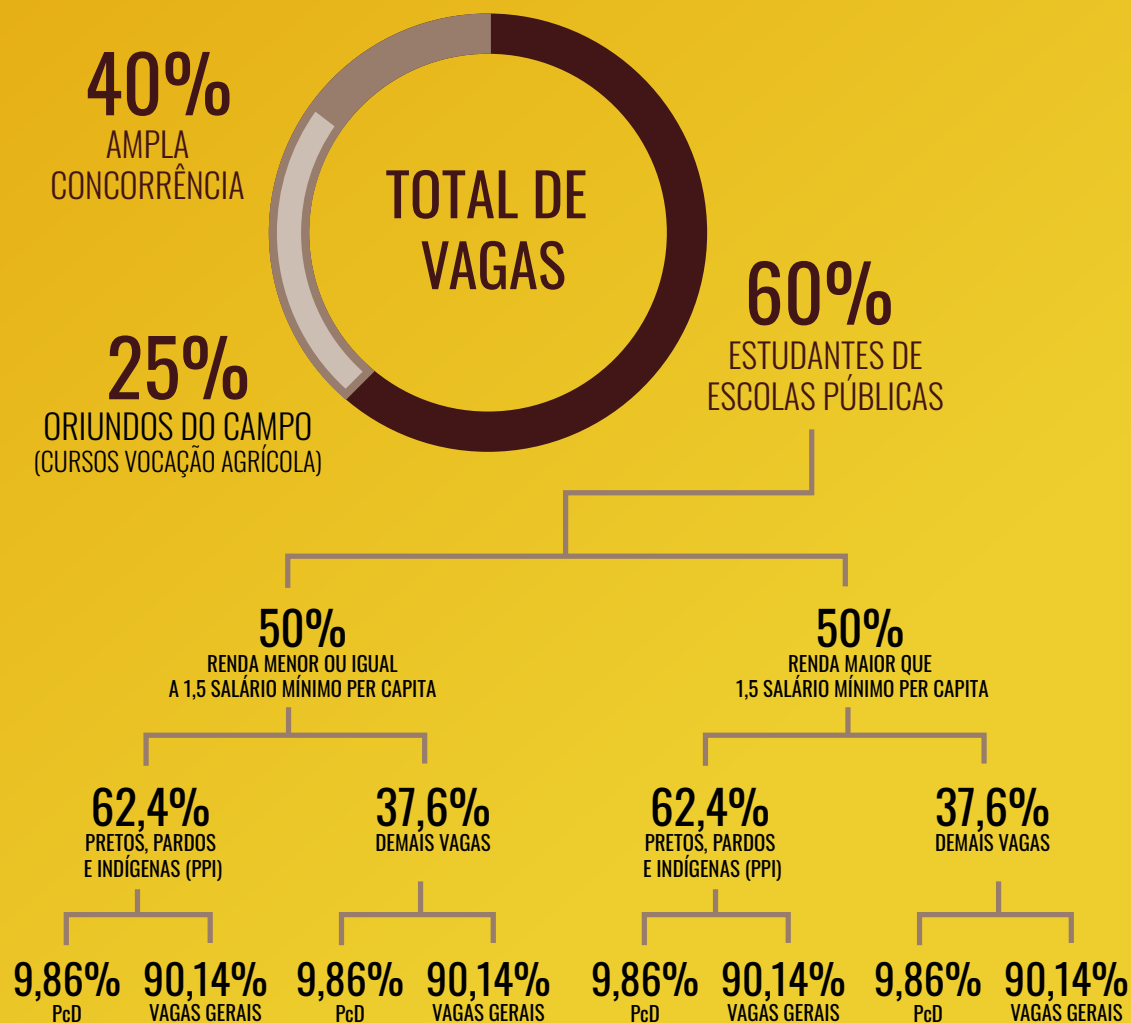

HETEROIDENTIFICAÇÃO E AFERIÇÃO DA CONDIÇÃO DE INDÍGENA

É o mecanismo de aferição da condição **autodeclarada** pelos candidatos que concorrem às cotas étnico-raciais.

Quem concorre às vagas reservadas para pessoas **autodeclaradas pretas, pardas ou indígenas** deverá participar do procedimento de heteroidentificação complementar à autodeclaração ou de aferição da condição de indígena.



ESSA ETAPA É **OBRIGATÓRIA**, E SERÁ REALIZADA DE MANEIRA **VIRTUAL**, ATRAVÉS DO ENVIO DE CONTEÚDO ATRAVÉS DE FERRAMENTA DE RECEBIMENTO DE ARQUIVOS DE MÍDIA ESPECIFICADAS EM EDITAL.

INSCRIÇÕES

Prova

Até 23/11

**Análise de
Histórico**

upenet.com.br/ingresso_ifpe_2024.1

ingresso.ifpe.edu.br

INGRESSO IFPE 2024.1

CRONOGRAMA

Inscrições

02 a 23 de novembro

Isenção da taxa

02 a 09 de novembro

Aferição da condição de indígena e heteroidentificação

30 de novembro a 07 de dezembro

Aplicação da prova

17 de dezembro de 2023

Resultado Final

18 de janeiro de 2024

Início das aulas

Fevereiro de 2024



CANAIS DE ATENDIMENTO

Os/as candidatos/as podem enviar suas dúvidas para os seguintes canais:

Aplicação de provas

E-mail: duvidasingressoifpe2024@iaupe.com.br

Análise de histórico

Site: atendimentoingresso.ifpe.edu.br



VEM PRO IFPE!

