

Consulta Pública

REFORMULAÇÃO DA POLÍTICA DE ASSISTÊNCIA ESTUDANTIL



PARTICIPAÇÕES por DIA

Registros por Dia

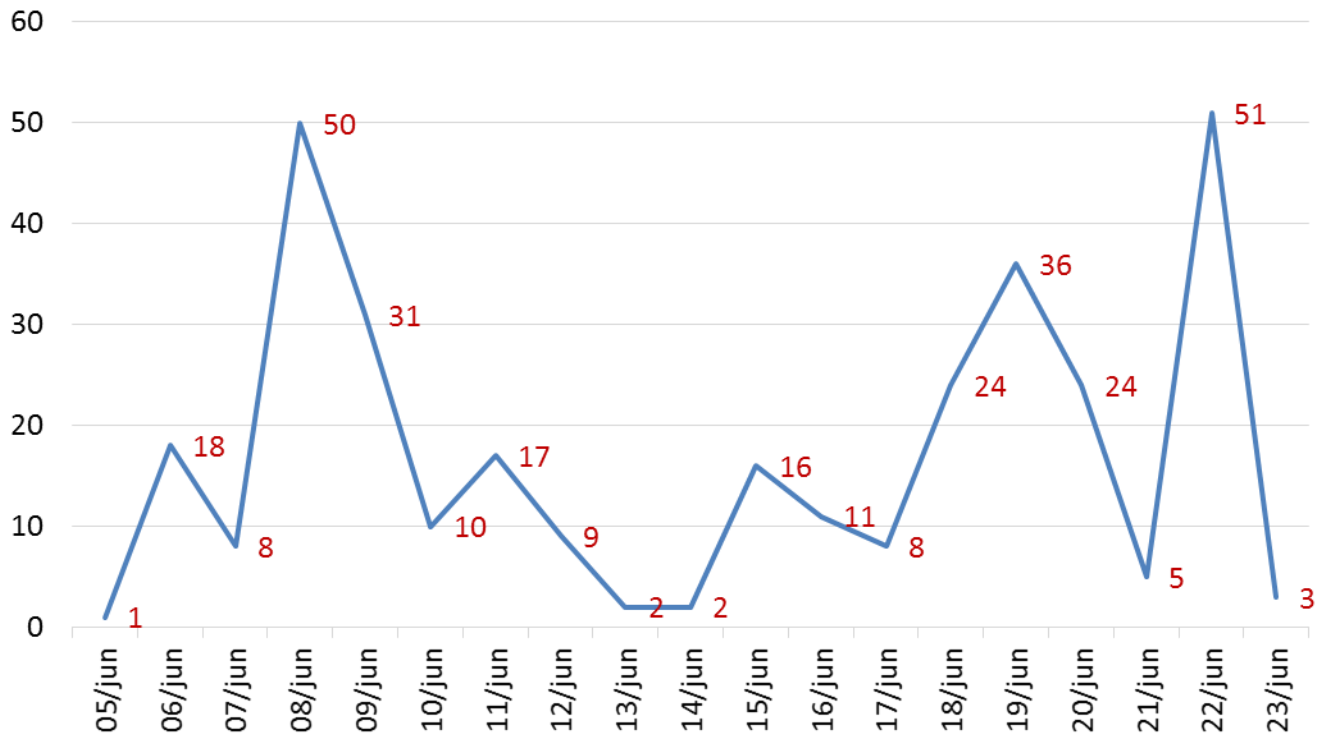

PARTICIPAÇÃO POR UNIDADE

Registros – 326 contribuições

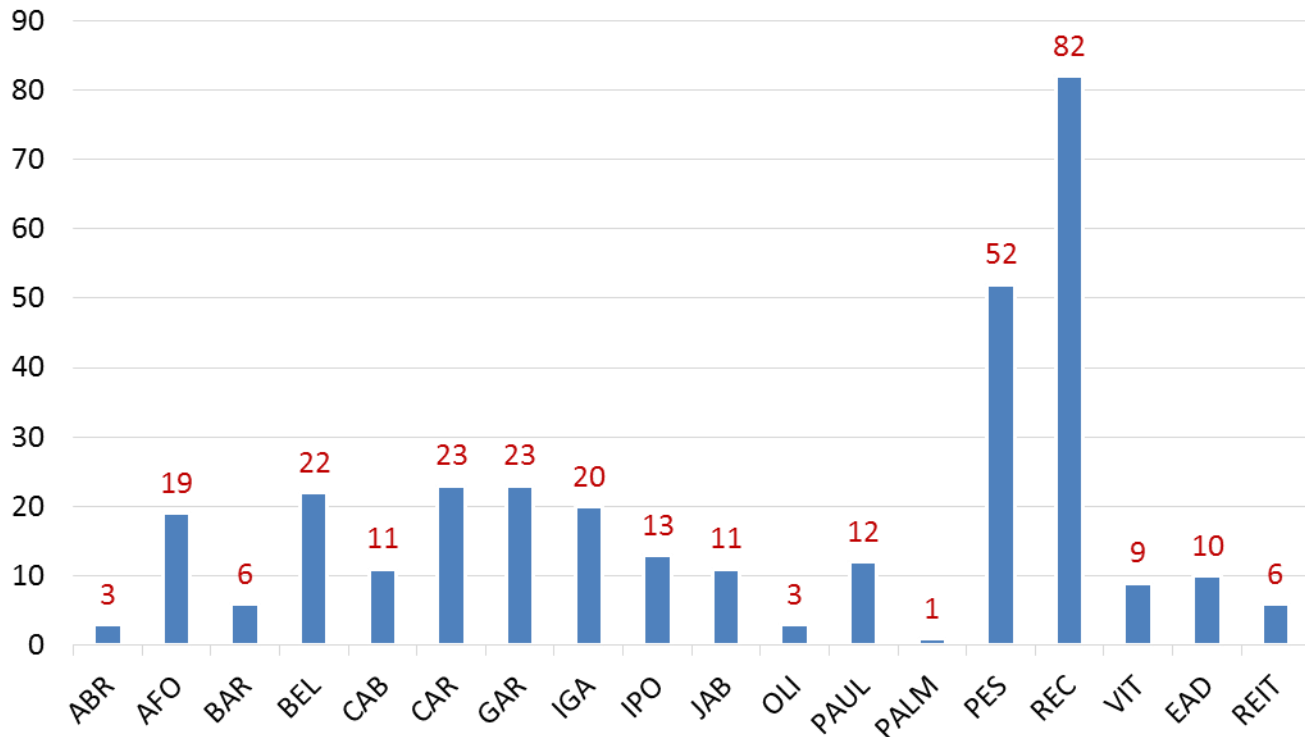

Diretoria de Assistência ao Estudante - DAE

CONTRIBUIÇÕES E SUAS ESPECIFICAÇÕES

Reformulação PAE (Geral)

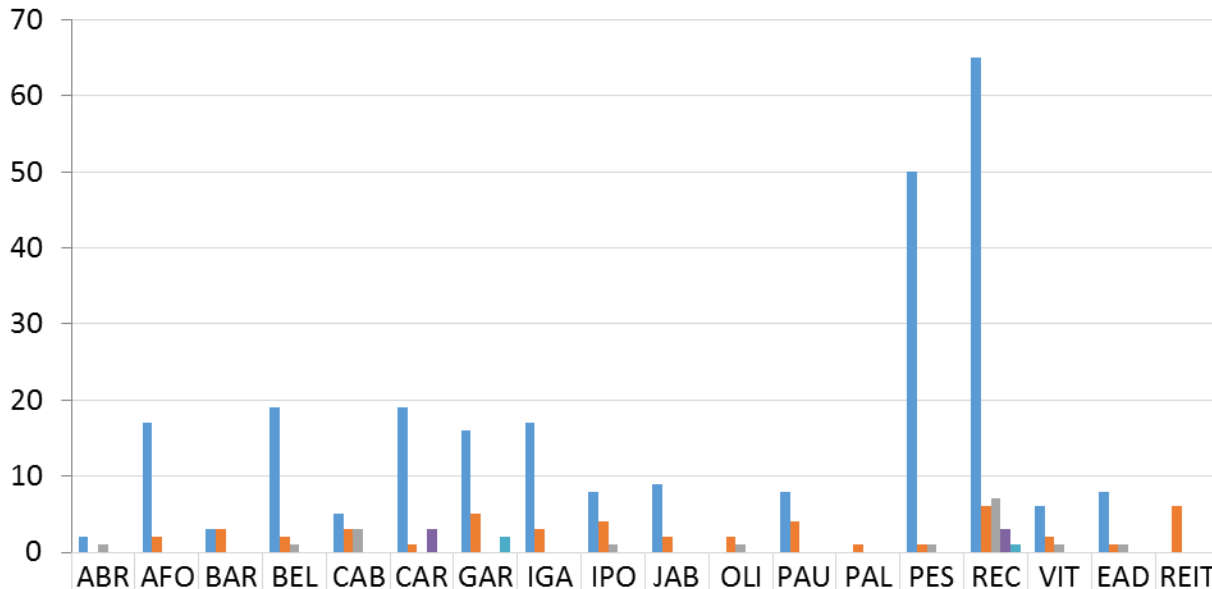

| | ABR | AFO | BAR | BEL | CAB | CAR | GAR | IGA | IPO | JAB | OLI | PAU | PAL | PES | REC | VIT | EAD | REIT |
|------------|-----|-----|-----|-----|-----|-----|-----|-----|-----|-----|-----|-----|-----|-----|-----|-----|-----|------|
| Estudantes | 2 | 17 | 3 | 19 | 5 | 19 | 16 | 17 | 8 | 9 | | 8 | | 50 | 65 | 6 | 8 | |
| TAEs | | 2 | 3 | 2 | 3 | 1 | 5 | 3 | 4 | 2 | 2 | 4 | 1 | 1 | 6 | 2 | 1 | 6 |
| Docente | 1 | | | 1 | 3 | | | | 1 | | 1 | | | 1 | 7 | 1 | 1 | |
| Pais | | | | | | 3 | | | | | | | | | 3 | | | |
| Outros | | | | | | | 2 | | | | | | | | 1 | | | |

Diretoria de Assistência ao Estudante - DAE

PARTICIPAÇÃO na CONSULTA PÚBLICA

Reformulação (Campi Agrícolas)

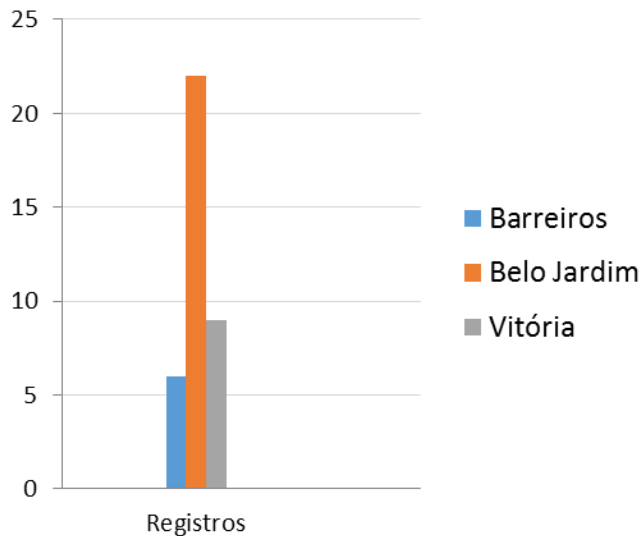

Reformulação (Campi Expansão III)

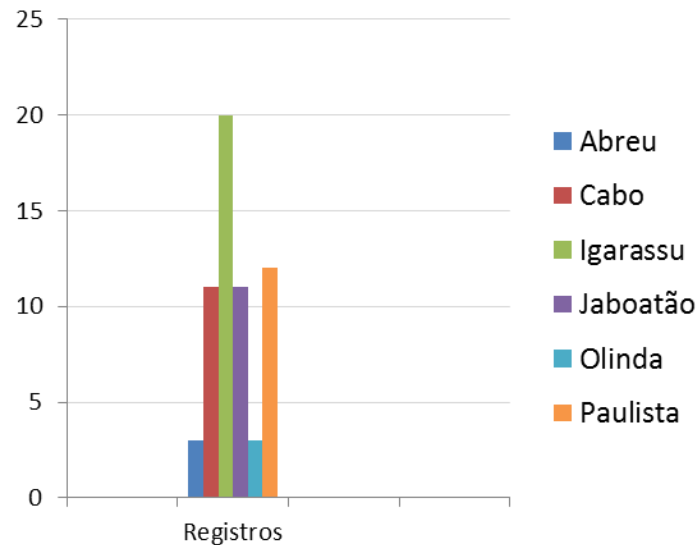

Fonte: Comissão_Reformulação PAE, 2020

PARTICIPAÇÃO na CONSULTA PÚBLICA

Reformulação (Demais Campi)

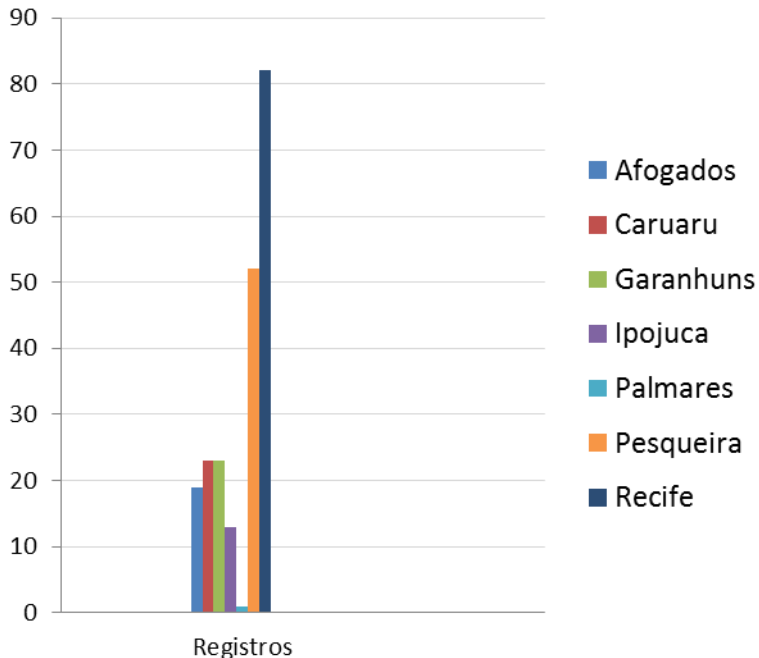

Reformulação (EAD e Reitoria)

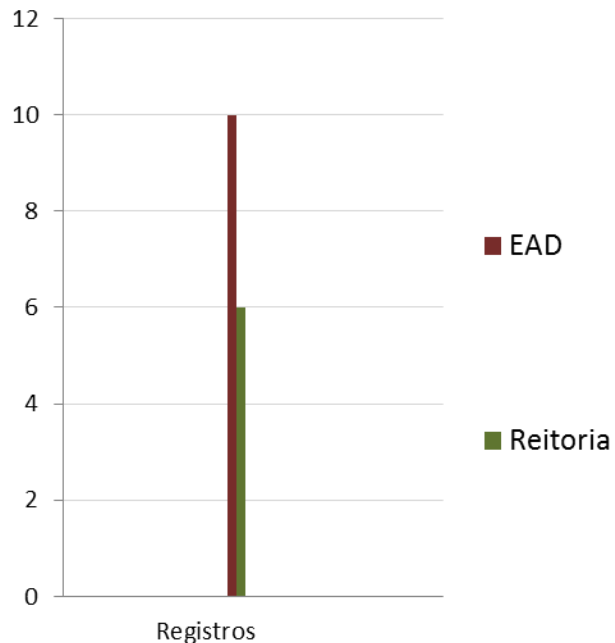

Fonte: Comissão_Reformulação PAE, 2020

SEGMENTO (GERAL)

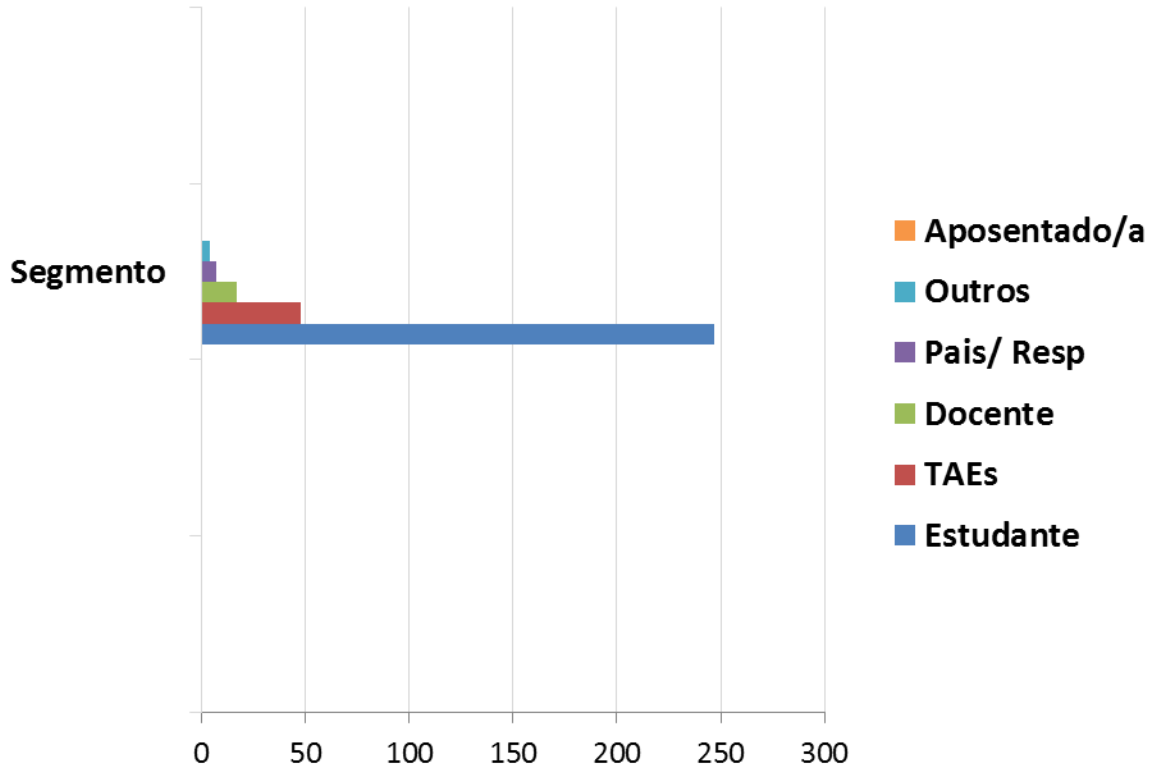

PARTICIPAÇÃO CAMPI/ EAD/ REITORIA

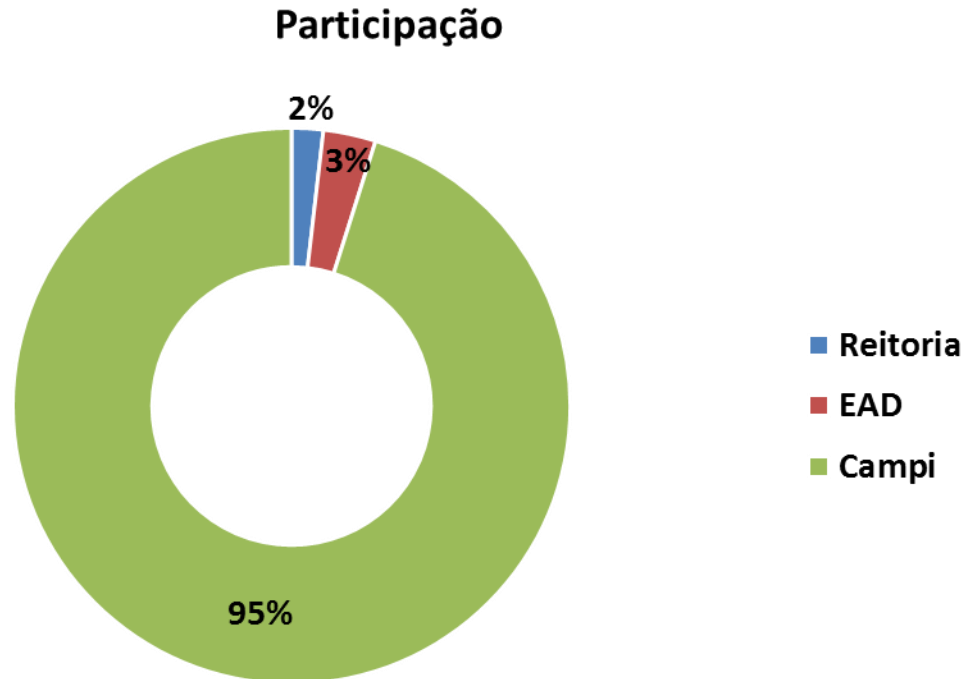

SEGMENTOS – MODALIDADE de ENSINO

Estudantes

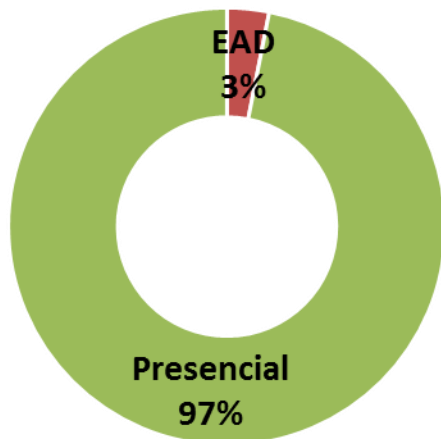

TAEs

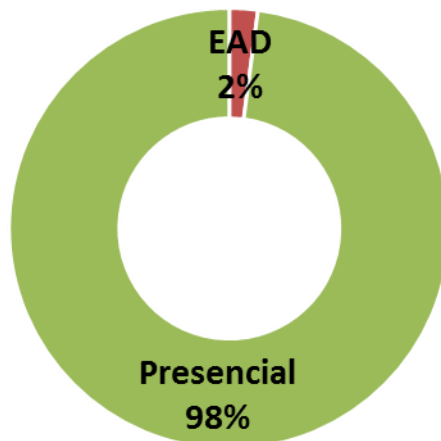

Professores/as

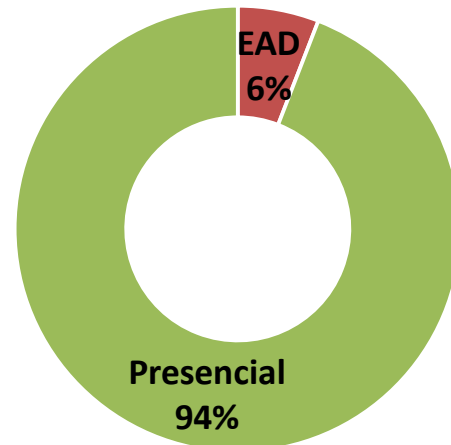

Fonte: Comissão_Reformulação PAE, 2020

CORPO DISCENTE

Fonte: Comissão_Reformulação PAE, 2020

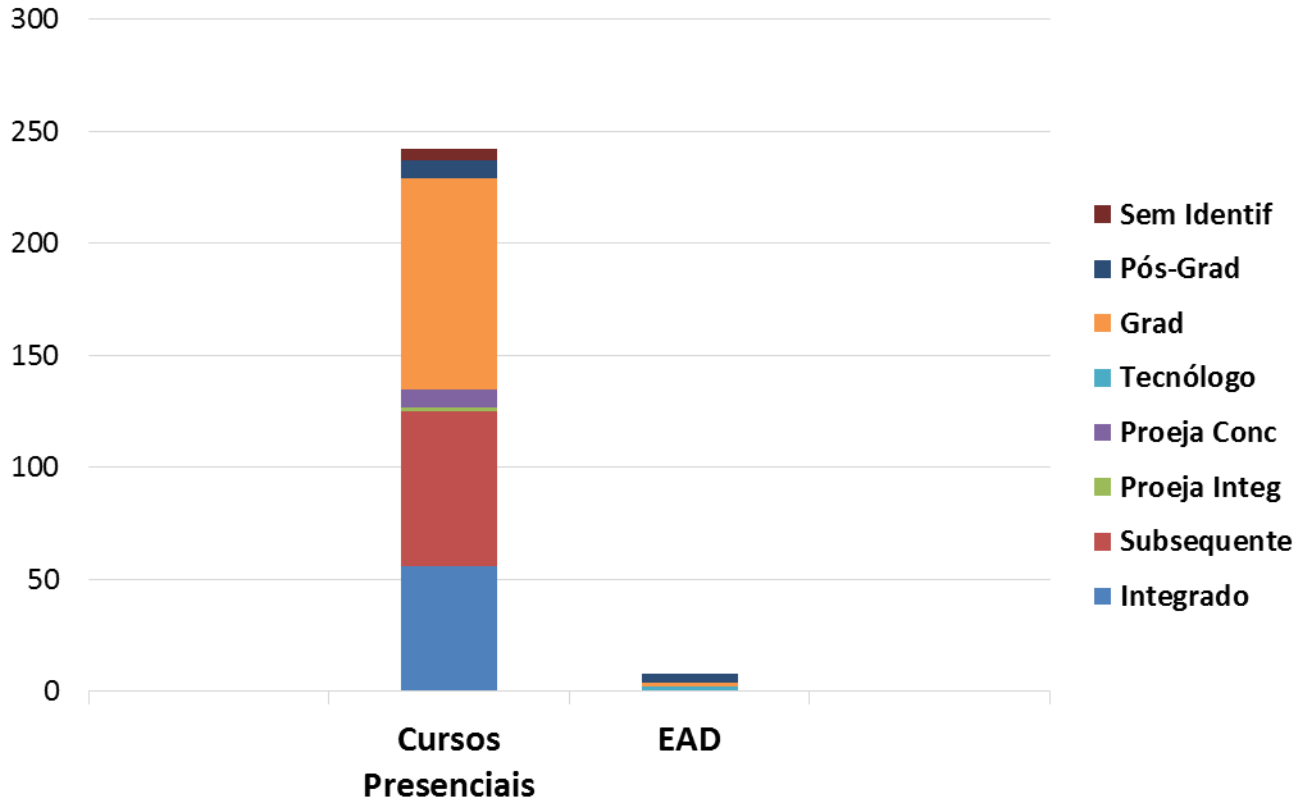

CORPO DOCENTE

Fonte: Comissão_Reformulação PAE, 2020

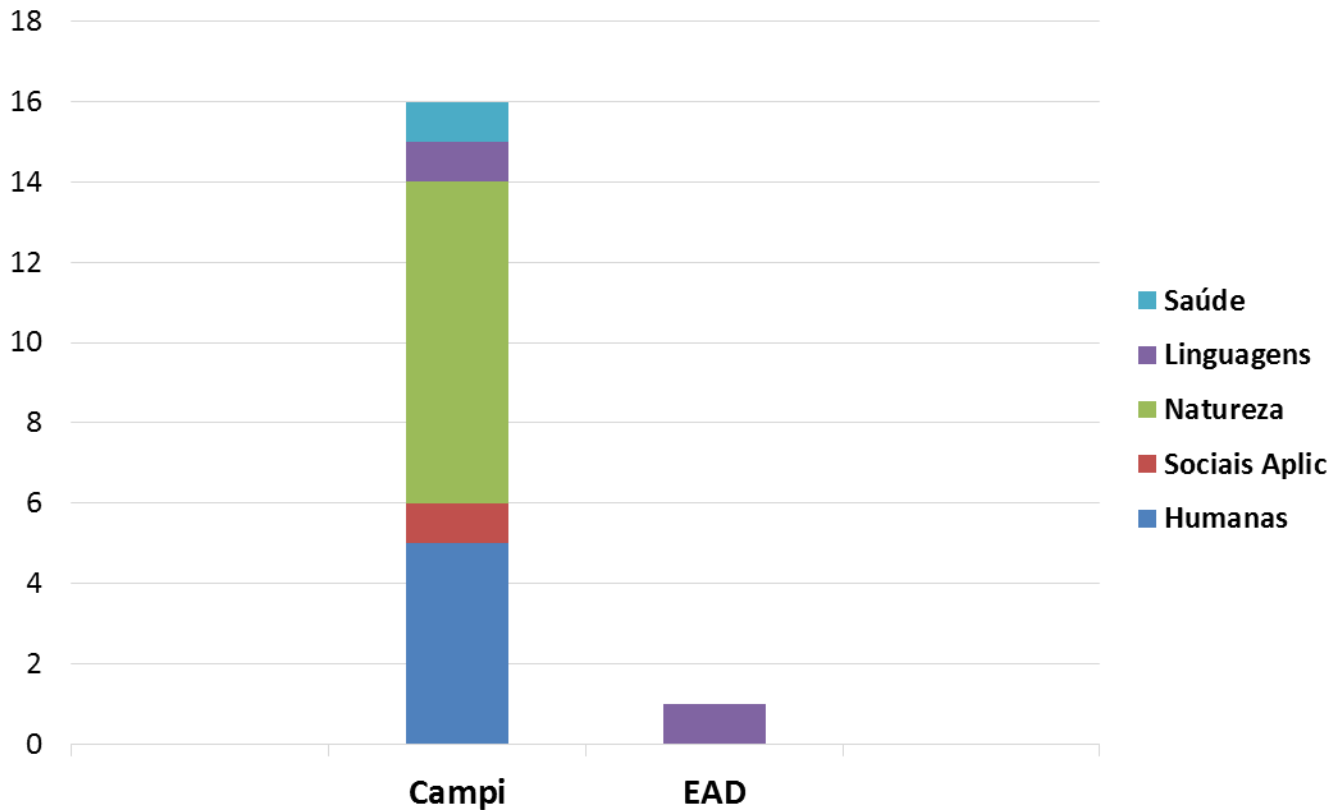

Diretoria de Assistência ao Estudante - DAE

TAEs

Fonte: Comissão_Reformulação PAE, 2020

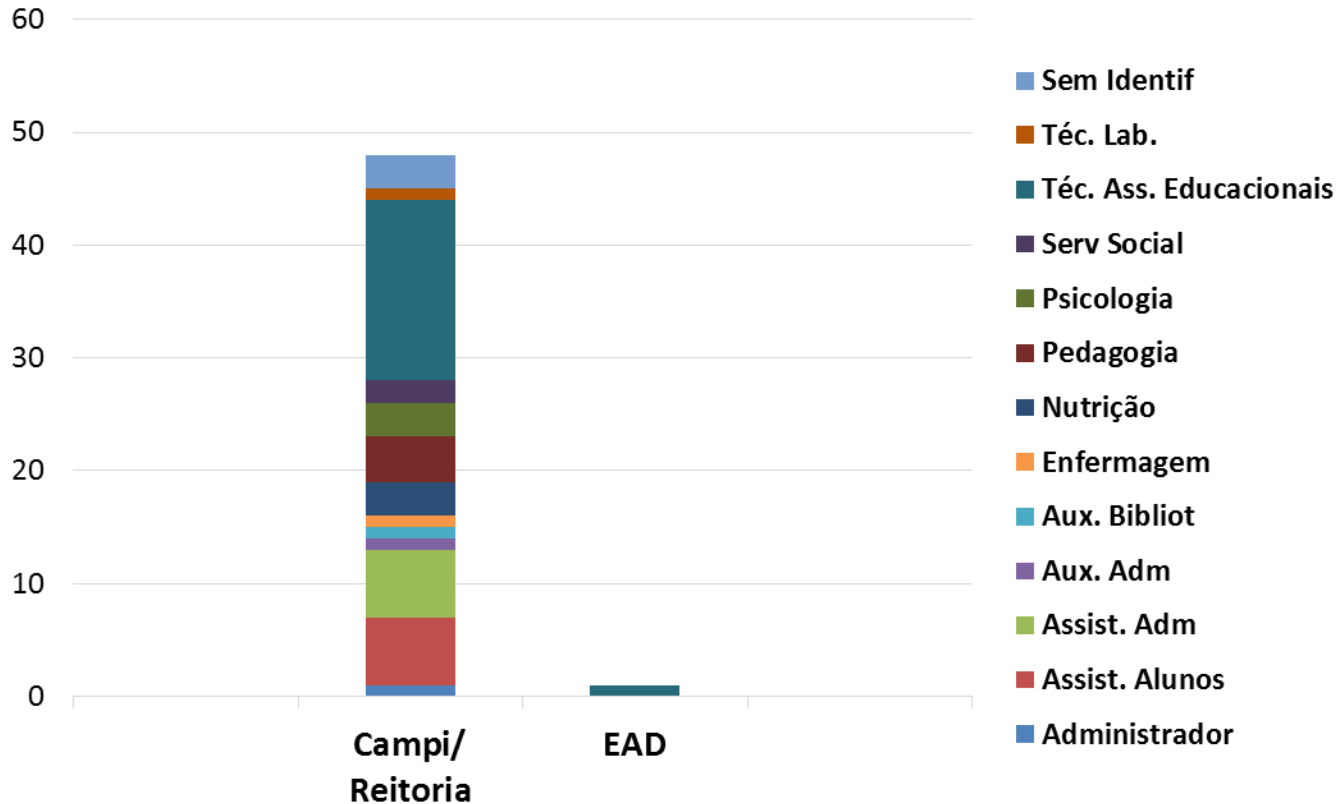

Diretoria de Assistência ao Estudante - DAE

TIPO de REGISTRO

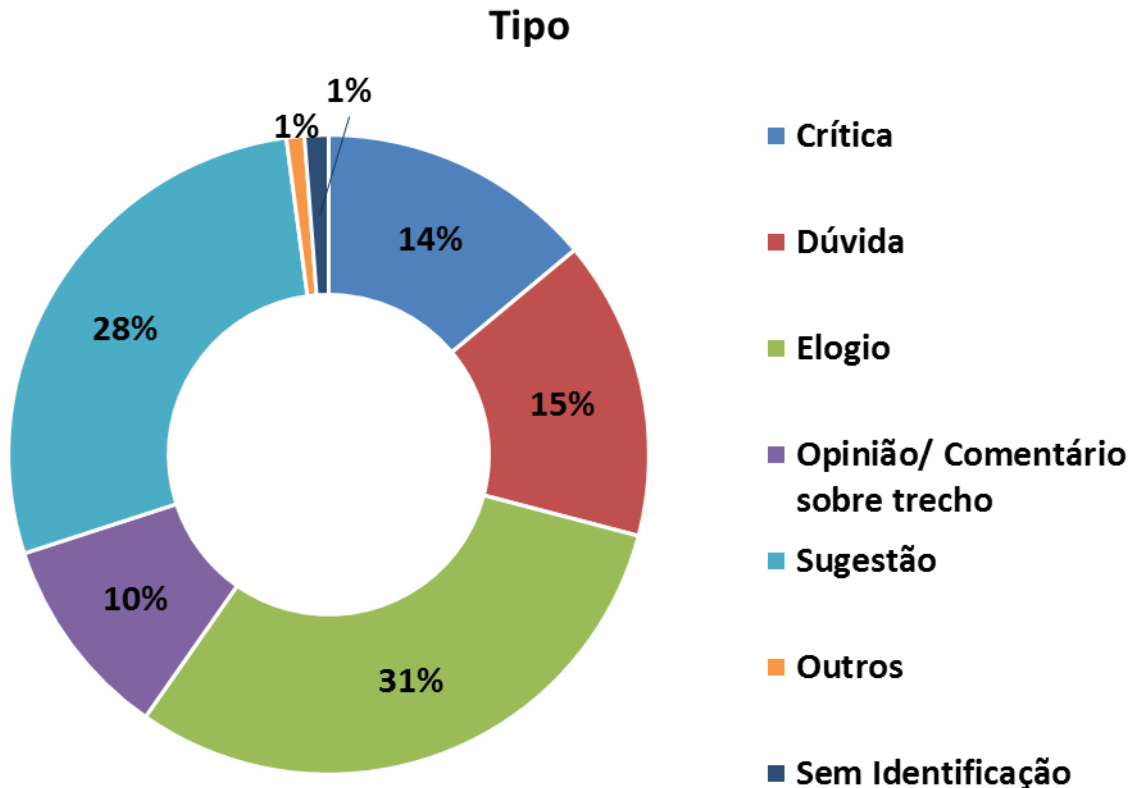

Fonte: Comissão_Reformulação PAE, 2020

LEITURA do DOCUMENTO e REGISTRO das CONTRIBUIÇÕES

Leitura da Minuta

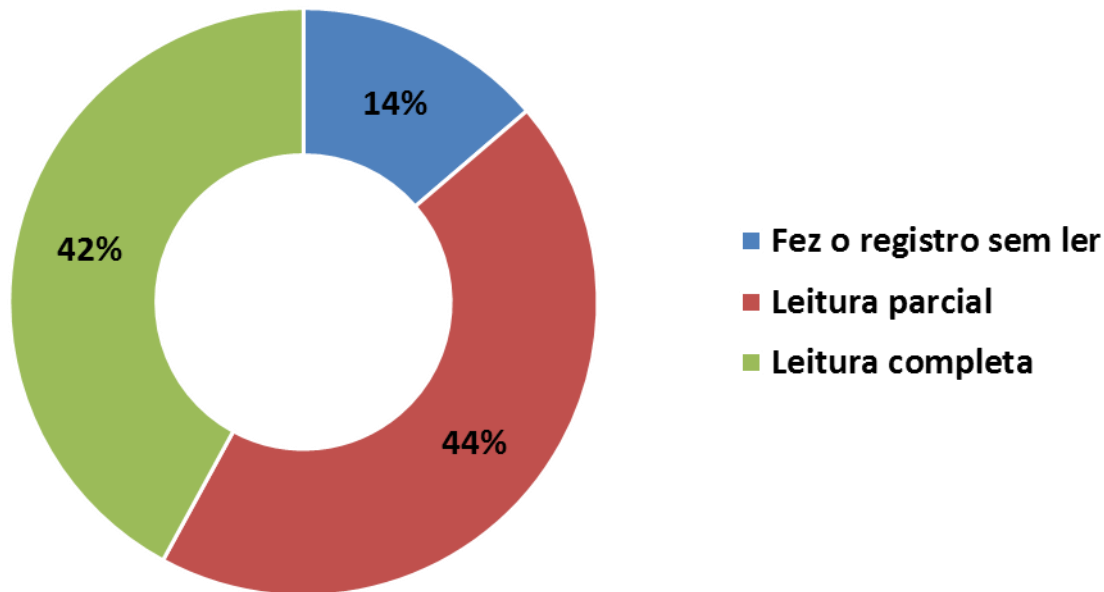

Fonte: Comissão_Reformulação PAE, 2020

GRAU DE SATISFAÇÃO

Documento

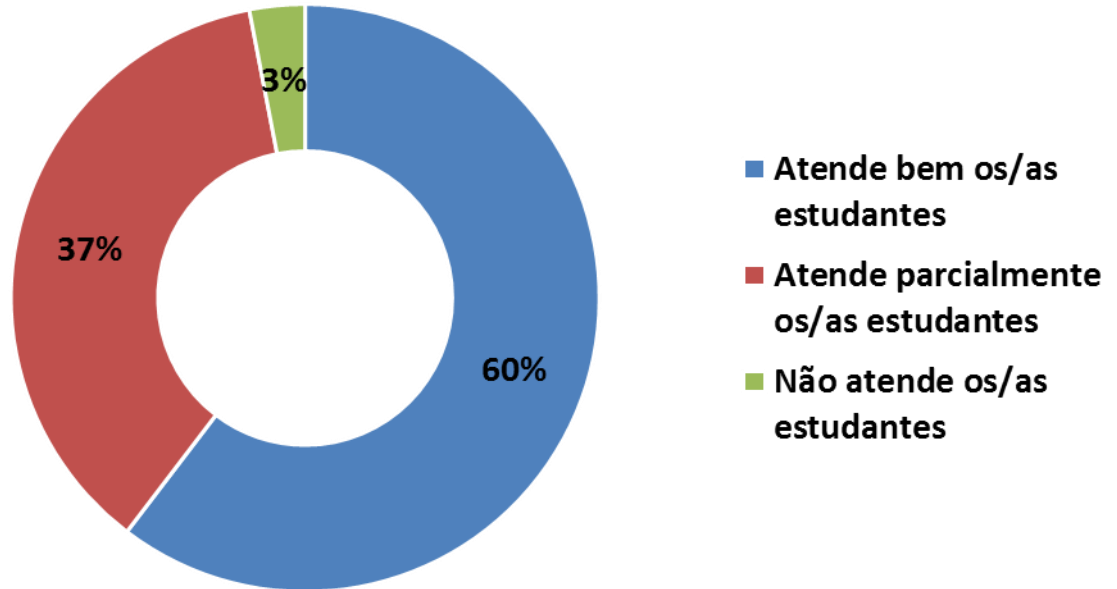

Fonte: Comissão_Reformulação PAE, 2020

NOTA do DOCUMENTO

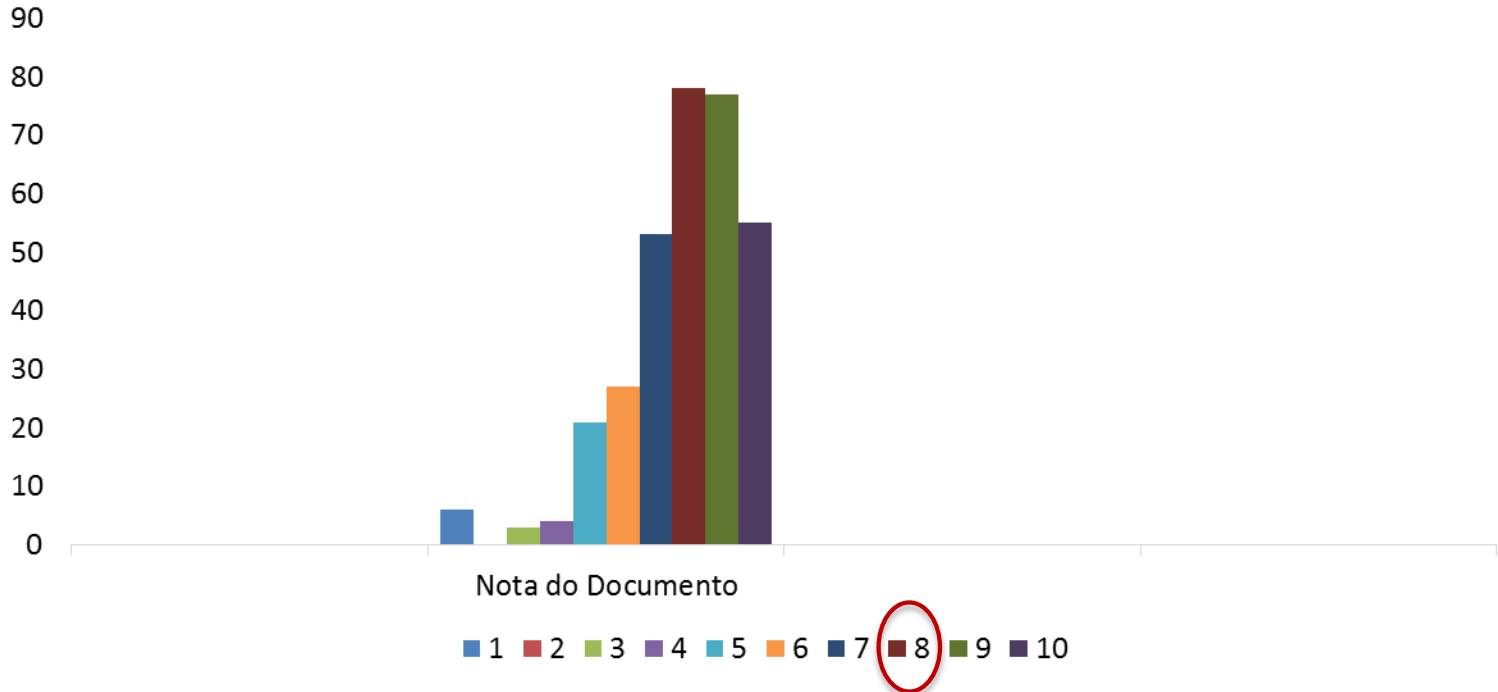

Fonte: Comissão_Reformulação PAE, 2020

ENCAMINHAMENTOS da COMISSÃO

- Reorganização das contribuições por tipo de registros: Comentário, Crítica, Dúvida, Sugestão/Ideias.
- Leitura, apreciação e síntese de cada tipo.
- Estudo acerca da possibilidade de inserção das contribuições no Documento, de acordo com a lógica de trabalho e os princípios já assumidos pela respectiva Comissão de Reformulação.

COMISSÃO DE REFORMULAÇÃO

Portaria N° 1.220/2019/IFPE/GR*

| Nome | Matrícula | Unidade de Exercício |
|---|-----------|-------------------------|
| Luis Lucas Dantas da Silva | 2881649 | DAE/Reitoria |
| Bárbara Mirela de Holanda | 2832577 | DAE/Reitoria |
| Cintia Valéria Batista Pereira | 1803220 | DAE/Reitoria |
| José Nildo Alves Caú | 1746743 | DAE/Reitoria |
| Rossana Carla Rameh de Albuquerque | 1878909 | DAE/Reitoria |
| Silvia Patrícia de Oliveira Silva Bacalhau | 1757726 | DAE/Reitoria |
| Jessica Sabrina de Oliveira Menezes | 1806932 | <i>Campus Paulista</i> |
| Simone de Paula Silva | 1804051 | <i>Campus Recife</i> |
| Laura Fabiana da Silva | 1804570 | <i>Campus Barreiros</i> |
| Flávio de Sá Cavalcante de Albuquerque Neto | 1893547 | PROPEAQ |
| Pedro Paulo Bezerra de Lira | 1890484 | <i>Campus Garanhuns</i> |

* Os membros externos, ou seja, que não compõem os recursos humanos da DAE/ Reitoria foram eleitos como representantes e convidados a integrar a Comissão, conforme eleição e encaminhamento do Fórum de Assistência ao Estudante do IFPE, realizado em meados de maio/2018, na cidade de Caruaru-PE.

Diretoria de Assistência ao Estudante - DAE

DAE/ Reitoria
(81) 2125-1714
dae@reitoria.ifpe.edu.br

